

PROSPETTO OVEST - STATO DI PROGETTO
SCALA 1:50

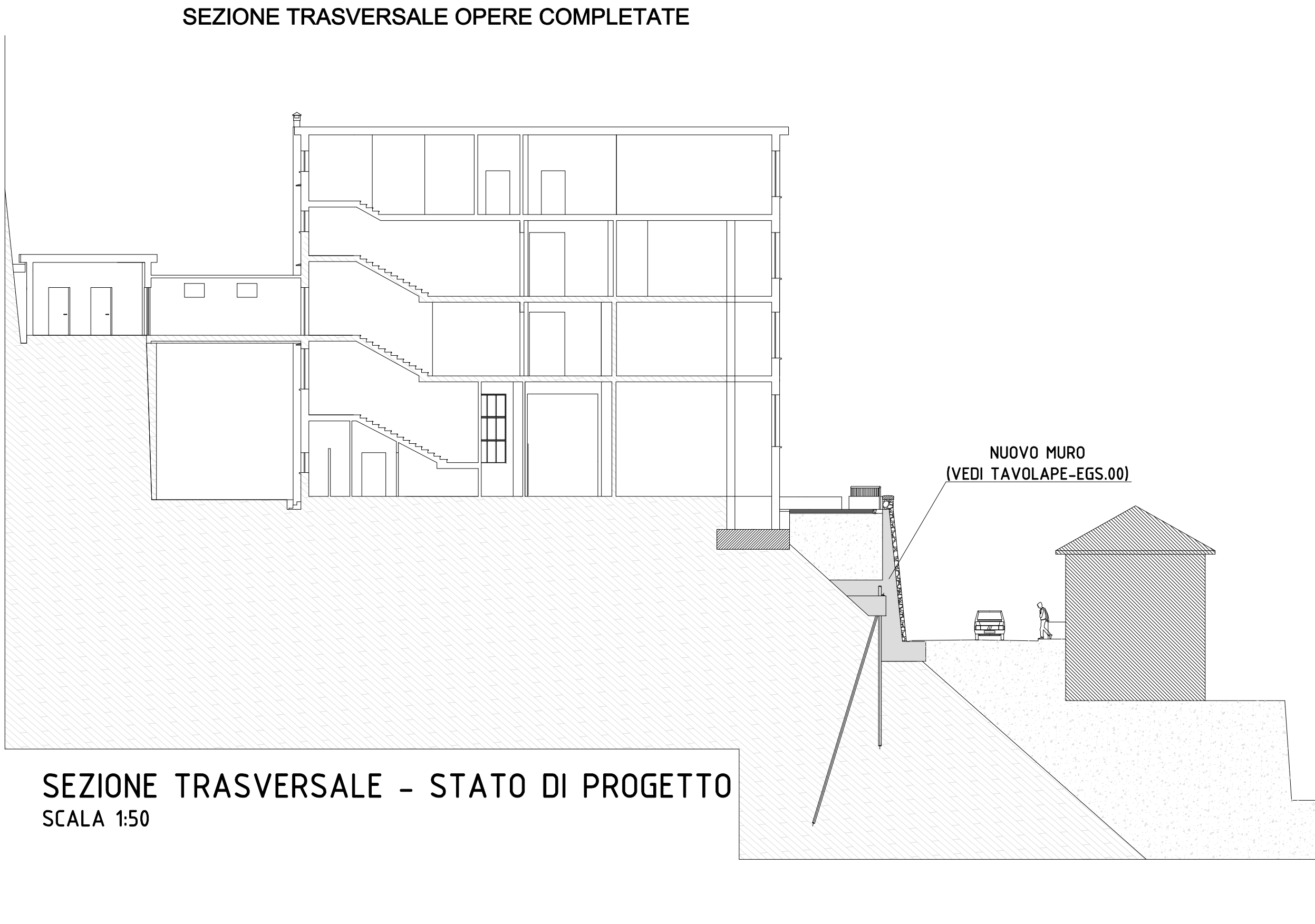

SEZIONE TRASVERSALE - STATO DI PROGETTO
SCALA 1:50

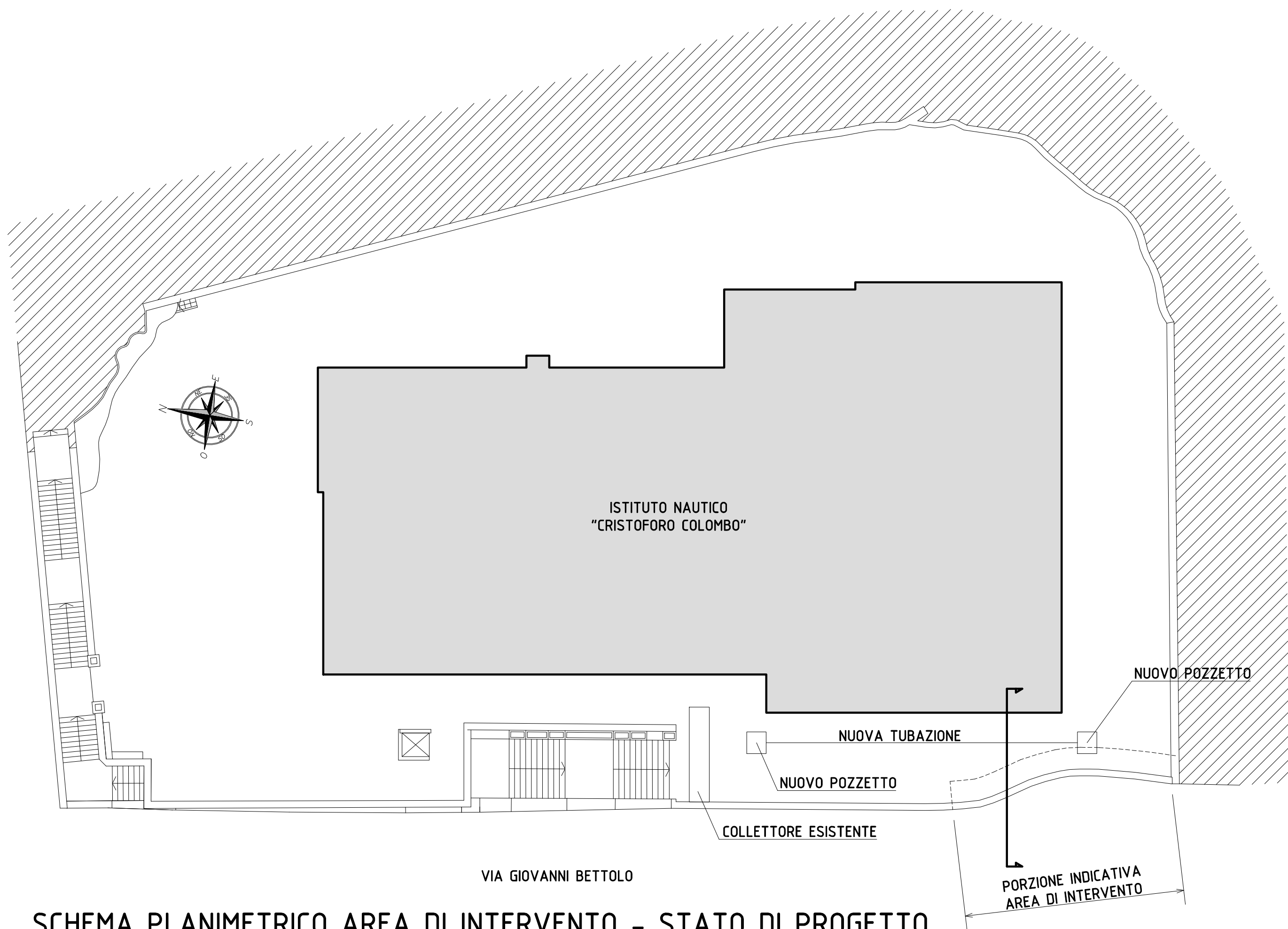

SCHEMA PLANIMETRICO AREA DI INTERVENTO - STATO DI PROGETTO
SCALA 1:50



CITTA' METROPOLITANA DI GENOVA
DIREZIONE PERSONALE, ISTRUZIONE E EDILIZIA
SERVIZIO EDILIZIA

EDIFICIO - ATTIVITA': Via Giovanni Bettoio 17 - 16032 - Camogli (GE) 71A SAN GIORGIO		CODICE EDIFICIO ATTIVITA' 71 A	
COMMESSA: RIFACIMENTO DI PORZIONE DI MURO DI SOSTEGNO IN VIA BETTOLO PRESSO L'ISTITUTO NAUTICO "SAN GIORGIO" DI CAMOGLI		CODICE COMMESSA GS-P031-2025	
OGGETTO DELLA TAVOLA: ELABORATO GRAFICO STATO DI PROGETTO		N. TAVOLA PE-EGP	
PROGETTO ESECUTIVO		SCALA	
		REVISIONE	C
		DATA	11/2025

PROGETTAZIONE STIL S.r.l. - Società di Ingegneria Ing. Salvatore Cantarella n.8157A Ordine degli Ingegneri di Genova	VISTO IL RUP Ing. Angelo ALLODI
---	------------------------------------

